

By Olivia Wilson

Understanding and supporting students with ASD and ADHD

Istanbul, Turcia

27 aprilie - 3 mai 2025



prof. Ardelean Laurentiu Mădălin



Agenda

1. Integrarea și incluziunea
2. Excluderea și segregarea
3. Autismul - simptome și mecanisme de adaptare
4. ADHD - Simptome și mecanisme de adaptare
5. Concluzii

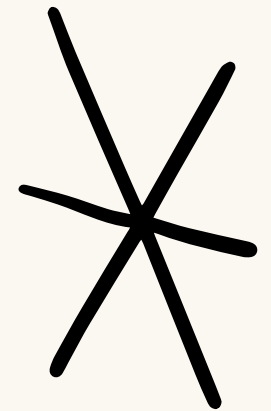



Brainstorm SESSION

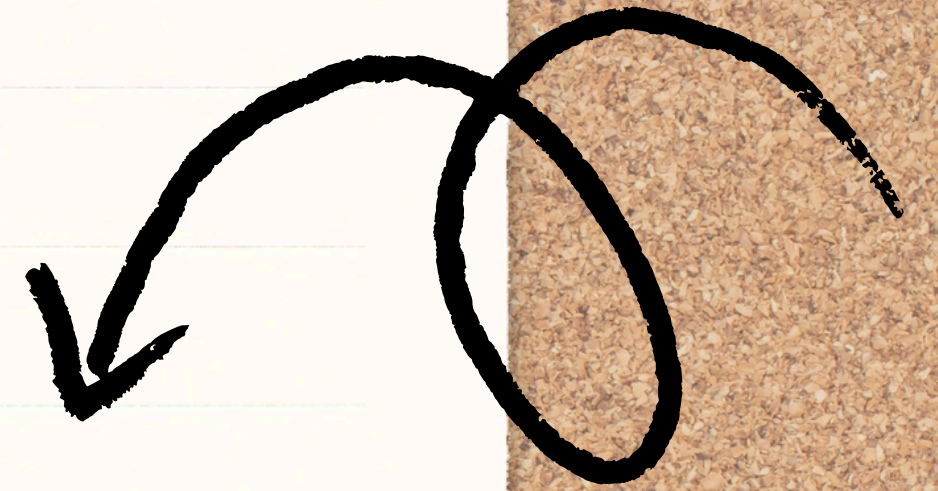

CE SUNT INTEGRAREA

By Connor Hamilton

ȘI INCLUZIUNEA?

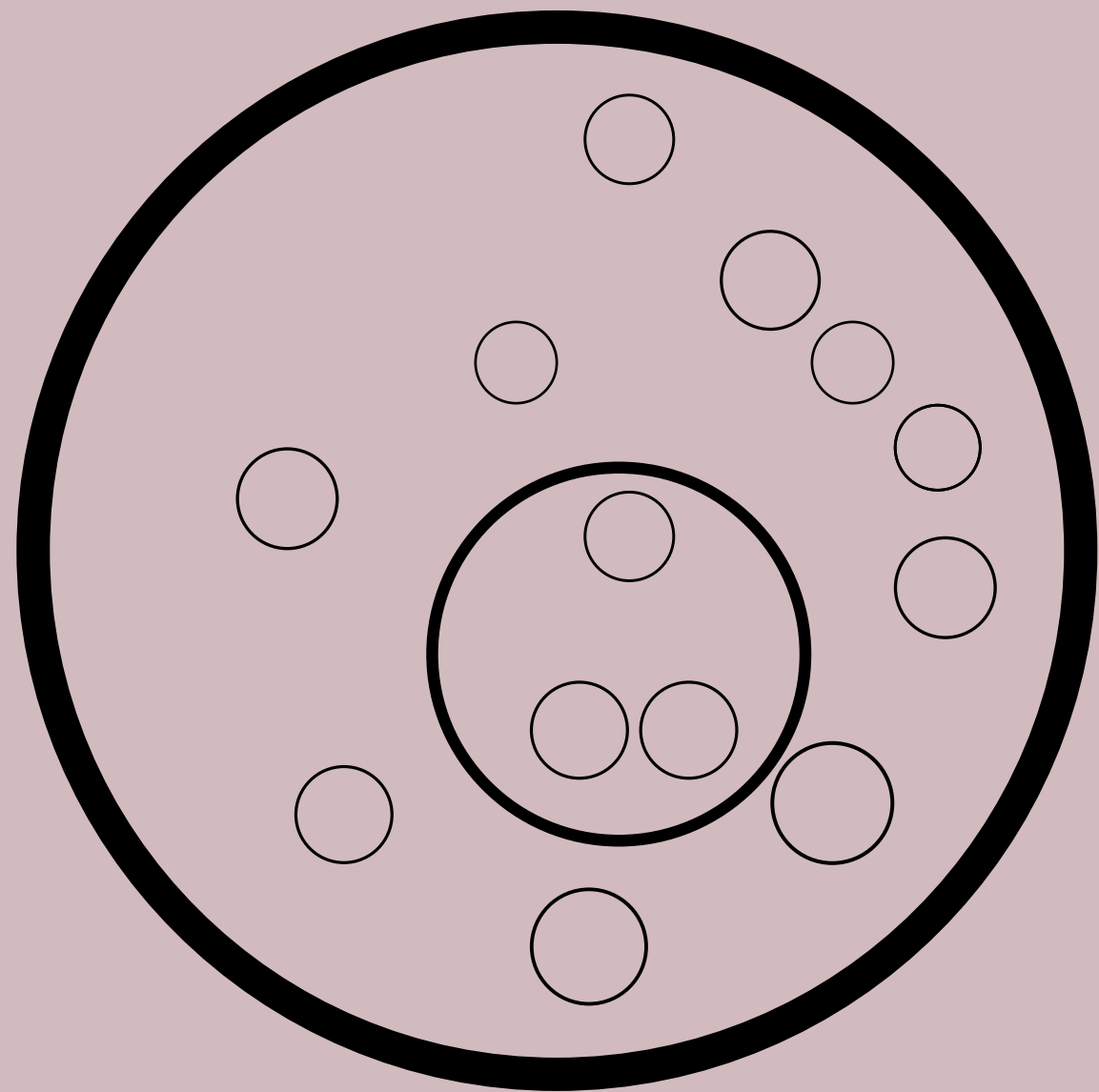

Integrarea

versus ...

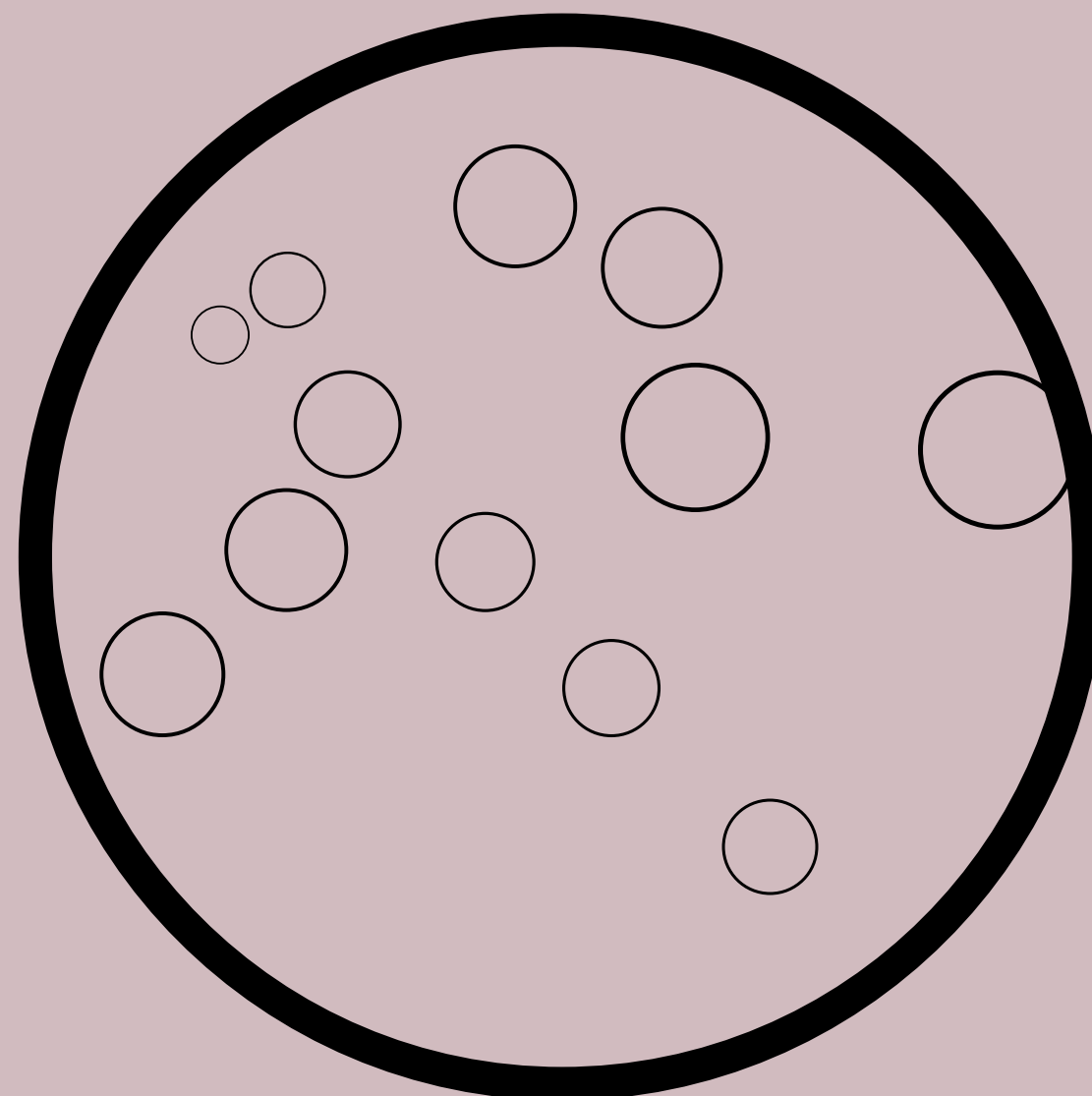

Incluziunea

Segregarea

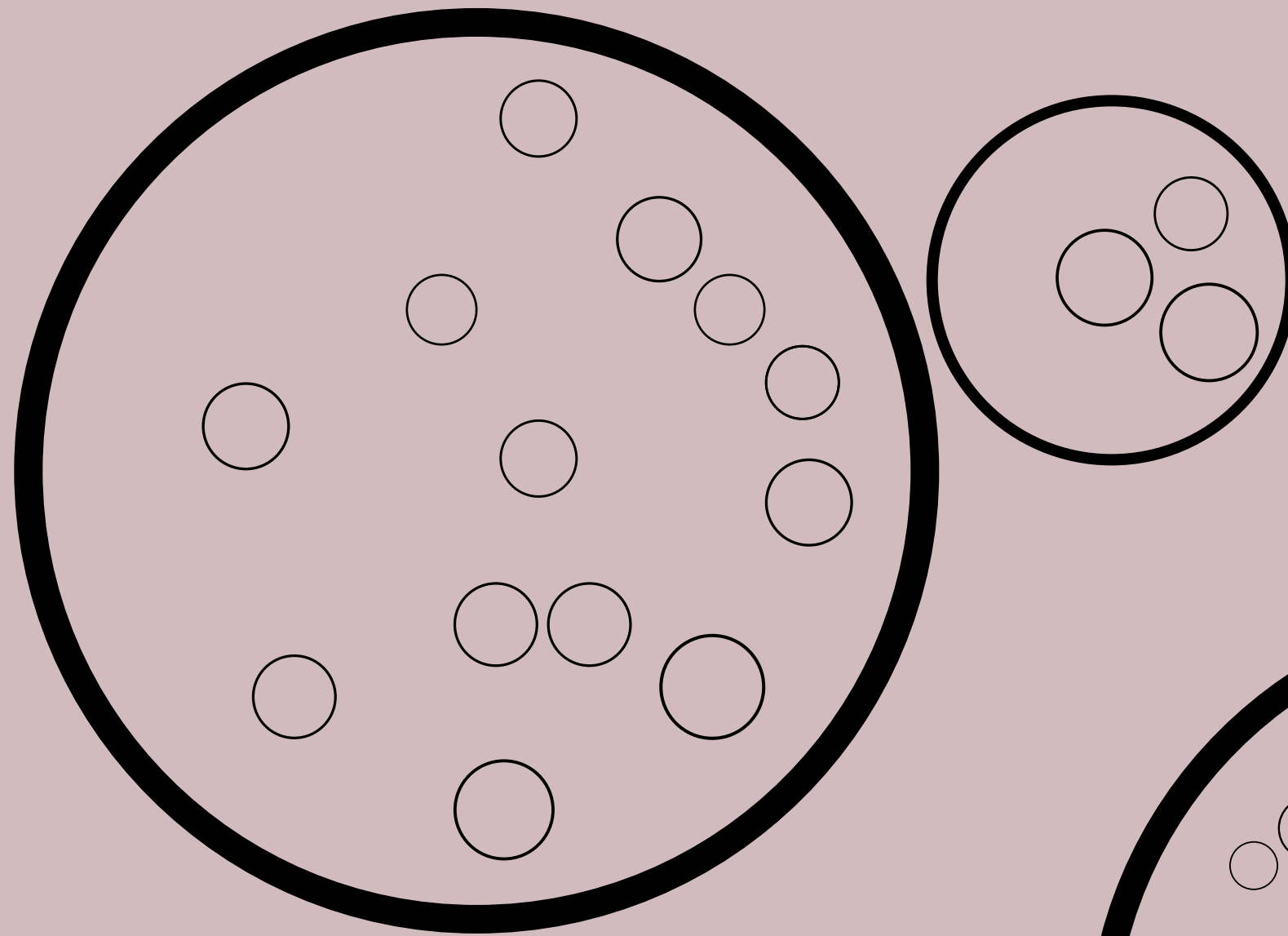

și ...

Excluderea

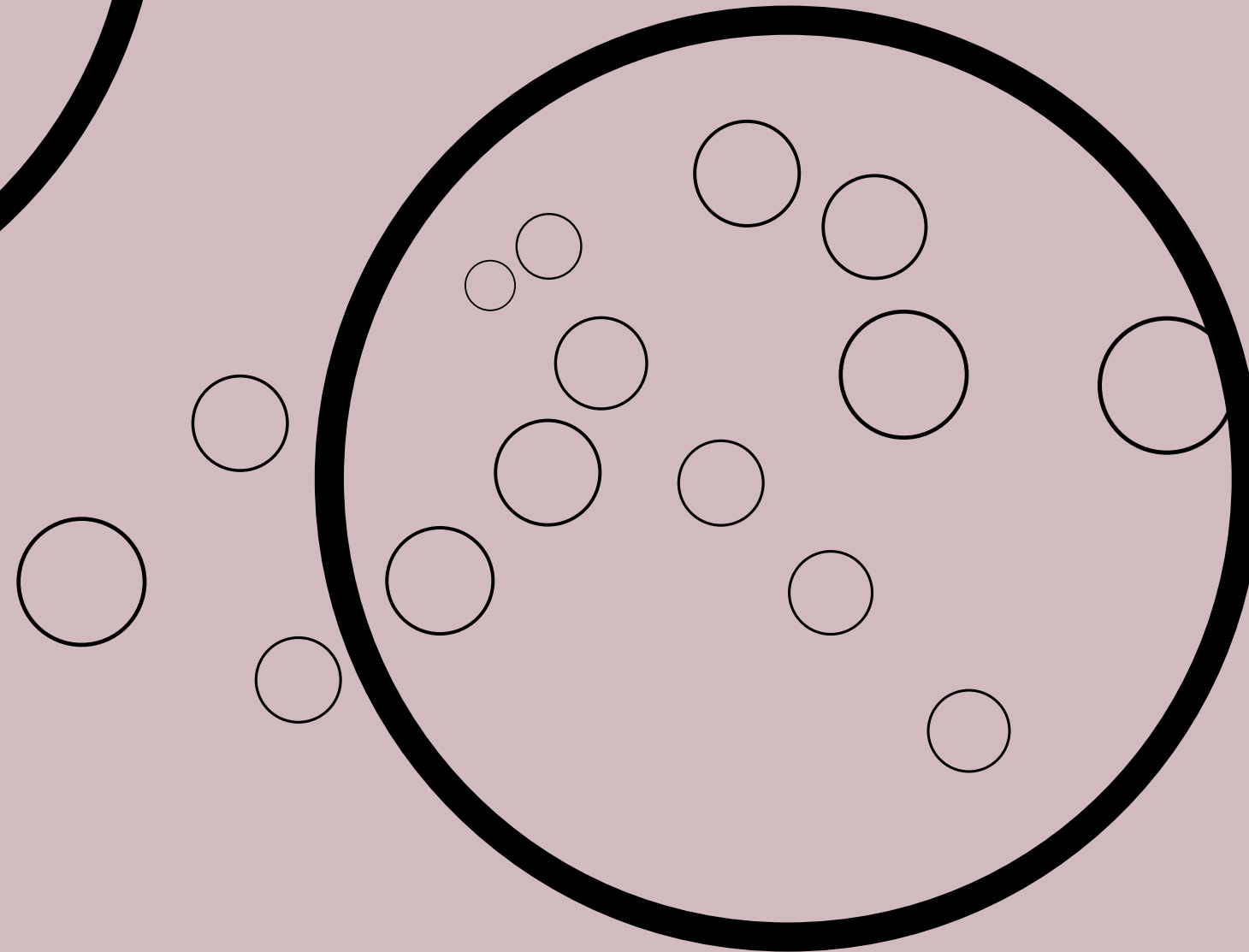

Simptomele autismului:

- **imposibilitatea de a
comunica logic**
- **sensibilitate exagerată
la stimuli externi**
- **autoizolarea**
- **nu stabilesc relații
afective**

- **nu sunt receptivi la schimbare**
- **nu sunt curioși să descopere lucruri noi**
- **nu pot întreprinde activități fizice**
- **au nevoie de un asistent**

Cum îi putem ajuta la școală?

- **crearea unor spații speciale într-un colț al clasei**
- **înlocuirea soneriei cu o melodie lentă, calmă, plăcută**
- **izolarea fonică a pereților școlii/clasei**
- **evitarea tonului ridicat, a gesturilor bruște**

ADHD - Opusul autismului
Attention deficit and
hyperactivity disorder

- **Este o afecțiune
neurologică de lungă
durată**
- **afectează
capacitatea
creierului de a primi
informații**

- **pot fi foarte creativi,
dar și impulsivi**
- **pot găsi soluții pentru
diverse probleme**
- **au nevoie de activități
constante, se
plictisesc repede și nu
suportă rutina**

Strategii de suport:

- **colaborarea între școală și familie**
- **acordarea de atenție elevului**
- **metoda monedelor**
- **tratament medicamentos**

Concluzii:

- **incluziunea este un proces extrem de complex**
- **adesea, elevii sunt forțați să se încadreze în niște matrici pentru care nu sunt pregătiți**
www.reallygreatsite.com
- **ar trebui să existe mai multe școli speciale pentru acești elevi**

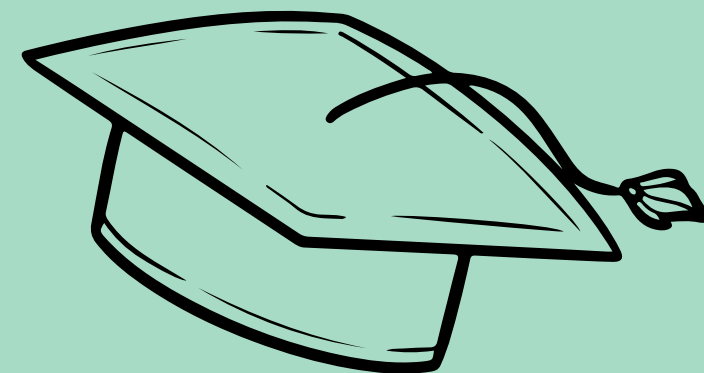
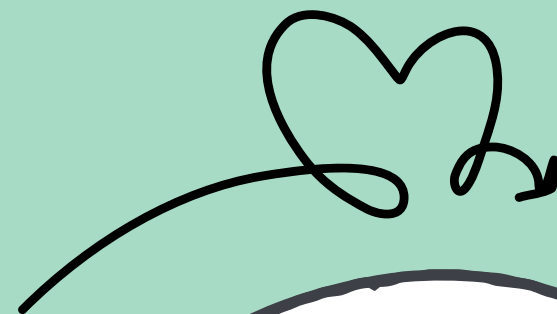

**AȘADAR, TU CE ÎȚI
DOREȘTI PENTRU
COPILUL TĂU?**

by Borcelle Group

